

## 8. 企業収益・業況判断

企業収益は、改善している。

企業の業況判断は、おおむね横ばいとなっている。

日本銀行「全国企業短期経済観測調査（2018年9月調査）」

（前年同期比、％）

| 経常利益（前年同期比） |      | 2015年度 | 2016年度 | 2017年度 実績 |      | 2018年度 計画 |     |      |     |
|-------------|------|--------|--------|-----------|------|-----------|-----|------|-----|
|             |      | 実績     | 実績     | 上期        | 下期   | 上期        | 下期  |      |     |
| 全規模         | 全産業  | 4.8    | 4.4    | 12.0      | 23.6 | 2.0       | 3.6 | 6.1  | 0.9 |
| 大企業         | 製造業  | 5.3    | 0.5    | 20.8      | 52.5 | 2.8       | 6.9 | 11.7 | 1.3 |
|             | 非製造業 | 11.5   | 5.7    | 14.3      | 16.9 | 11.5      | 2.4 | 4.5  | 0.1 |
| 中小企業        | 製造業  | 3.4    | 16.4   | 4.0       | 16.4 | 5.8       | 0.9 | 5.4  | 7.2 |
|             | 非製造業 | 10.1   | 5.8    | 0.5       | 0.7  | 0.4       | 5.0 | 1.2  | 9.8 |

財務省「法人企業統計季報」

（前年同期比、（ ）内は季調済前期比、％）

| 経常利益   | 2016年 | 2017年 | 2016年度 | 2017年度 | 2017年7 - 9月    | 10 - 12月       | 2018年1 - 3月   | 4 - 6月          |
|--------|-------|-------|--------|--------|----------------|----------------|---------------|-----------------|
| 全規模全産業 | 1.5   | 13.2  | 10.0   | 6.9    | 5.5<br>( 1.2)  | 0.9<br>( 0.7)  | 0.2<br>( 3.5) | 17.9<br>( 16.9) |
| 製造業    | 7.6   | 35.5  | 9.8    | 17.0   | 44.0<br>( 0.0) | 2.5<br>( 7.2)  | 8.5<br>( 3.4) | 27.5<br>( 34.4) |
| 非製造業   | 6.2   | 3.2   | 10.2   | 2.0    | 9.5<br>( 1.9)  | 0.0<br>( 3.3)  | 5.0<br>( 3.5) | 12.4<br>( 7.5)  |
| 大中堅企業  | 1.5   | 15.6  | 13.1   | 7.8    | 3.4<br>( 1.7)  | 5.8<br>( 1.3)  | 1.4<br>( 4.1) | 23.1<br>( 17.6) |
| 中小企業   | 1.6   | 7.3   | 2.9    | 4.8    | 12.2<br>( 4.8) | 10.4<br>( 8.5) | 2.2<br>( 6.7) | 2.1<br>( 7.7)   |

（備考）大中堅企業・中小企業の季調済前期比は内閣府試算値。

（％ポイント）

日本銀行「全国企業短期経済観測調査（2018年9月調査）」

見込み

| 業況判断 D I |      | 2017年3月 | 6月   | 9月   | 12月  | 2018年3月 | 6月   | 9月   | 12月  |
|----------|------|---------|------|------|------|---------|------|------|------|
| 全規模      | 全産業  | + 10    | + 12 | + 15 | + 16 | + 17    | + 16 | + 15 | + 12 |
|          | 製造業  | + 8     | + 11 | + 15 | + 19 | + 18    | + 17 | + 16 | + 14 |
|          | 非製造業 | + 11    | + 13 | + 14 | + 15 | + 15    | + 15 | + 14 | + 11 |
| 大企業      | 製造業  | + 12    | + 17 | + 22 | + 26 | + 24    | + 21 | + 19 | + 19 |
|          | 非製造業 | + 20    | + 23 | + 23 | + 25 | + 23    | + 24 | + 22 | + 22 |
| 中小企業     | 製造業  | + 5     | + 7  | + 10 | + 15 | + 15    | + 14 | + 14 | + 11 |
|          | 非製造業 | + 4     | + 7  | + 8  | + 9  | + 10    | + 8  | + 10 | + 5  |

（備考）D I = 「良い」とみる企業の割合（％） - 「悪い」とみる企業の割合（％）

< 企業収益 >  
経常利益額の推移

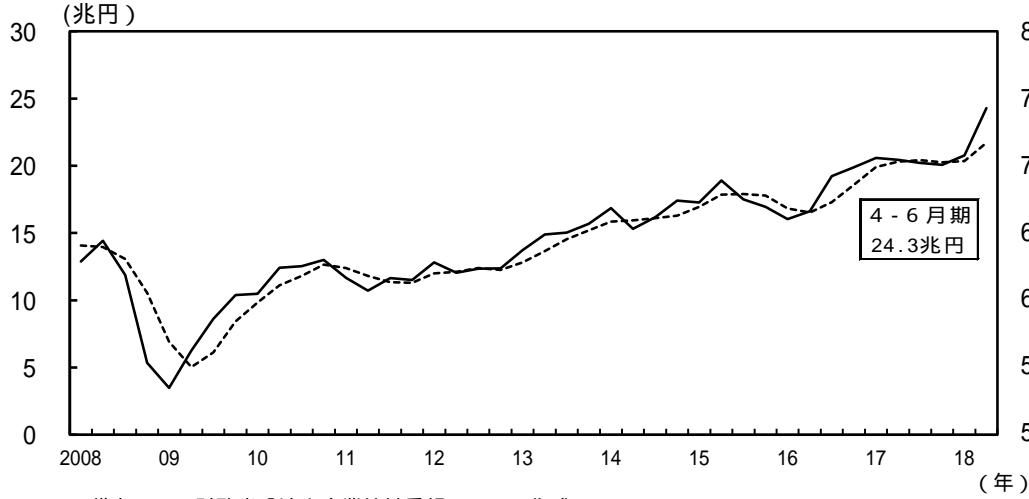

(備考) 1. 財務省「法人企業統計季報」により作成。  
2. 季節調整値。点線は後方3四半期移動平均。

労働分配率の推移

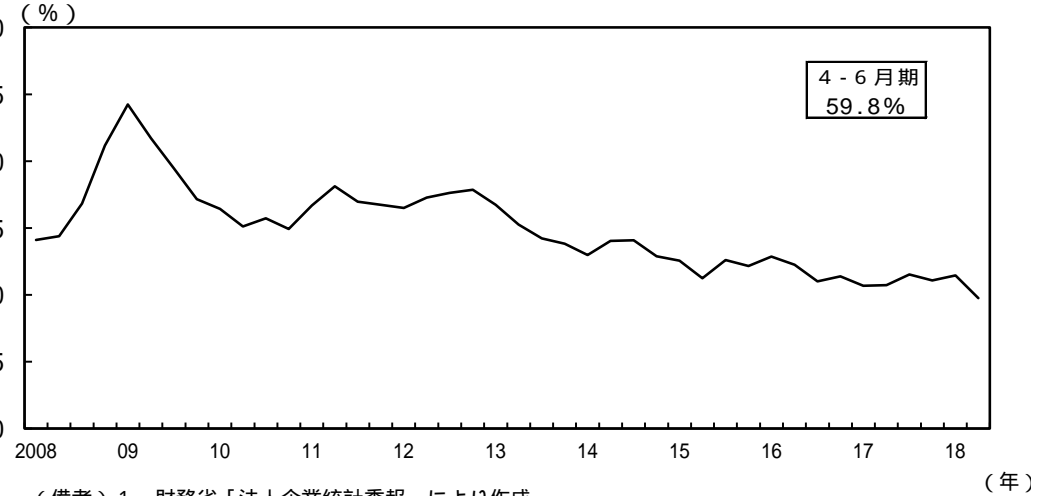

(備考) 1. 財務省「法人企業統計季報」により作成。  
2. 労働分配率 = 人件費 / (人件費 + 営業利益 + 減価償却費 + 受取利息)  
3. 内閣府の試算による季節調整値。

< 企業の景況感 >  
日銀短観の業況判断DIの推移

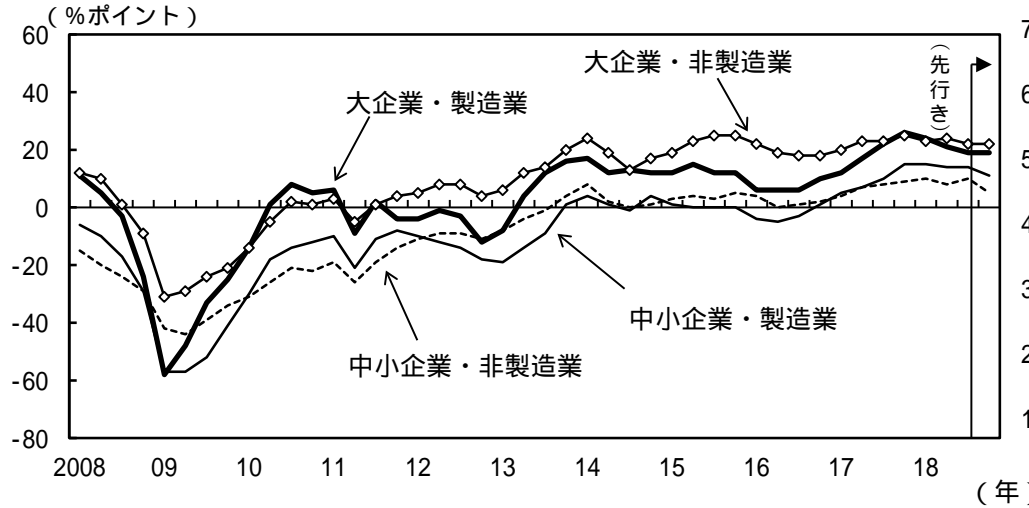

(備考) 日本銀行「全国企業短期経済観測調査」により作成。DIは「良い」 - 「悪い」。

各種調査における業況判断指標の推移

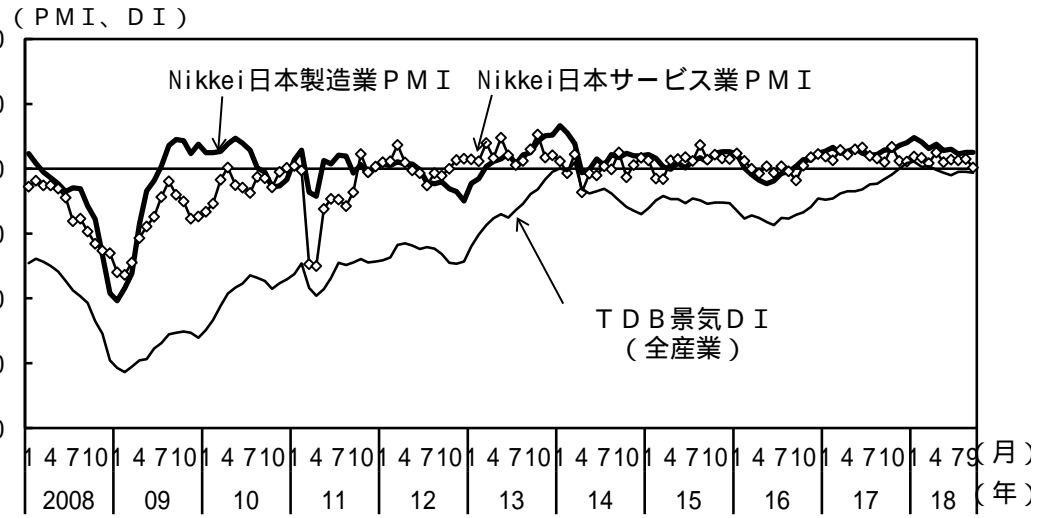

(備考) 1. Markit社「Nikkei日本製造業PMI」、「Nikkei日本サービス業PMI」、(株)帝国データバンク「TDB景気動向調査(全国)」により作成。  
2. PMIは、「前月に比べ増加(改善)」の回答割合と、「前月に比べ変化なし」の回答割合を2で除した値を足した値(季節調整値)。DIは、景気の現状について7段階の評価に応じた評点により加重平均して算出した値。