６．輸出・輸入・国際収支

輸出は、横ばいとなっている。
輸入は、このところ増勢が鈍化している。
貿易・サービス収支の赤字は、増加傾向にある。

（前年同期（月）比、[　]内は暦年前年比、（　）内は季節調整済前期（月）比、%、Ｐは速報値）

	[2012年] 2012年度	[2013年] 2013年度	2013年10－12月	2014年１－３月	２月	３月	４月
輸出数量	[▲4.8] ▲5.8	[▲1.5] 0.6	(0.1) 4.3	(0.1) 0.7	(2.9) 5.4	(▲ 3.6) ▲ 2.5	(P 1.8) P 2.0
輸入数量	[2.4] 1.0	[0.3] P 2.3	(1.7) 4.8	(P 2.8) P 6.5	(▲ 5.5) ▲ 0.5	(P 9.2) P 11.6	(P ▲11.0) P ▲1.3
貿易・サービス収支(億円)	[▲83,041] ▲94,338	[▲122,521] P ▲144,422	▲38,078	P ▲48,975	P ▲ 11,892	P ▲ 18,870	
貿易収支（億円）	[▲42,719] ▲52,474	[▲87,734] P ▲108,642	▲28,048	P ▲37,965	P ▲ 8,529	P ▲ 15,667	
第一次所得収支（億円）	[141,322] 146,147	[164,755] P 166,596	41,340	P 39,757	P 13,492	P 12,545	
経常収支（億円）	[46,835] 42,233	[32,343] P 7,899	7	P ▲14,016	P ▲ 361	P ▲ 7,829	
金融収支（億円）（原数値）	[49,158] 20,255	[▲16,310] P ▲28,589	▲28,031	P ▲18,353	P ▲7,319	P 3,686	

輸出入数量指数（季調値）の動向（2010年＝100）

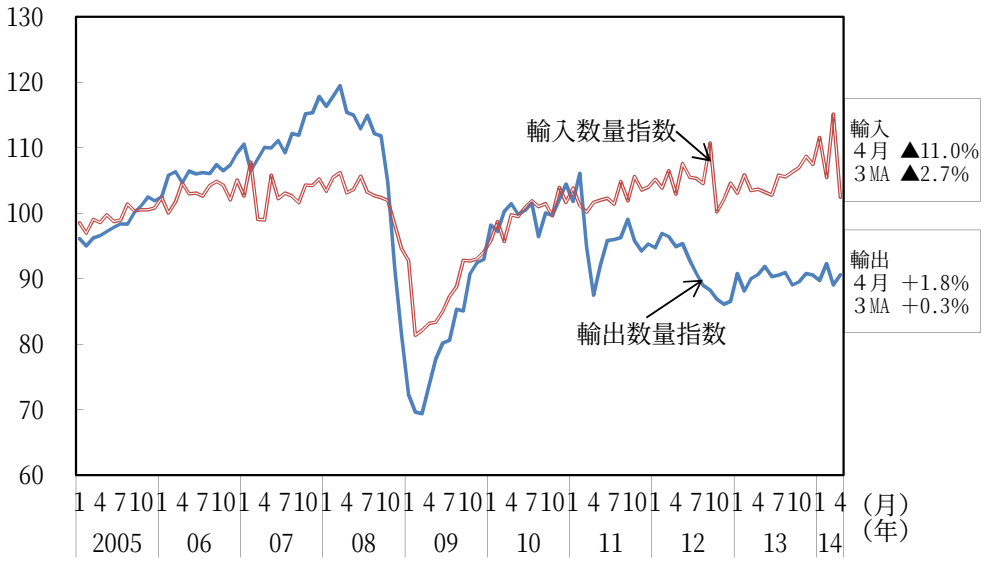

経常収支の動向

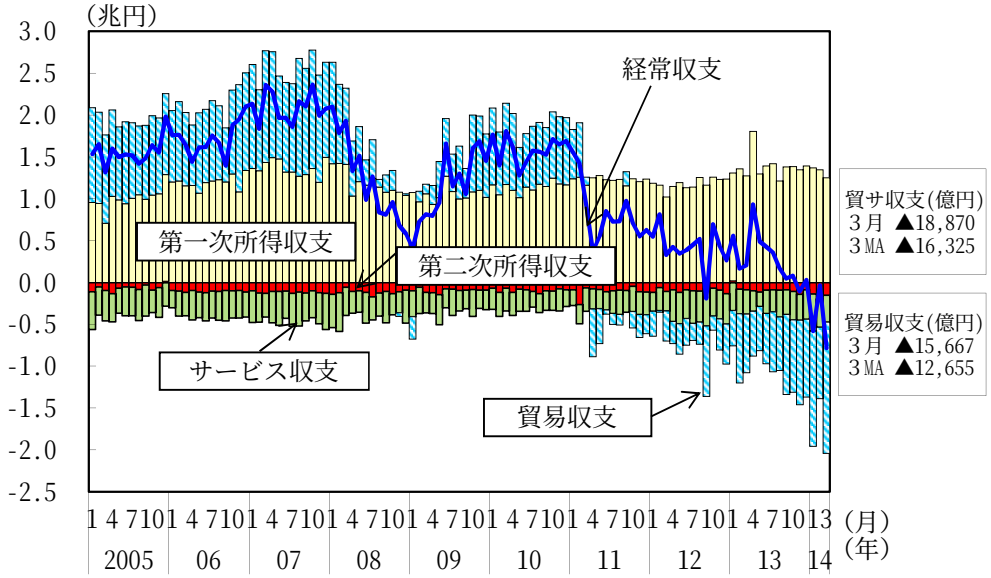

（備考）１．財務省「貿易統計」、「国際収支状況」により作成。
２．「輸出数量指数」、「輸入数量指数」は、内閣府による季節調整値。

地域別輸出入数量指数（2010年＝100）

①輸出

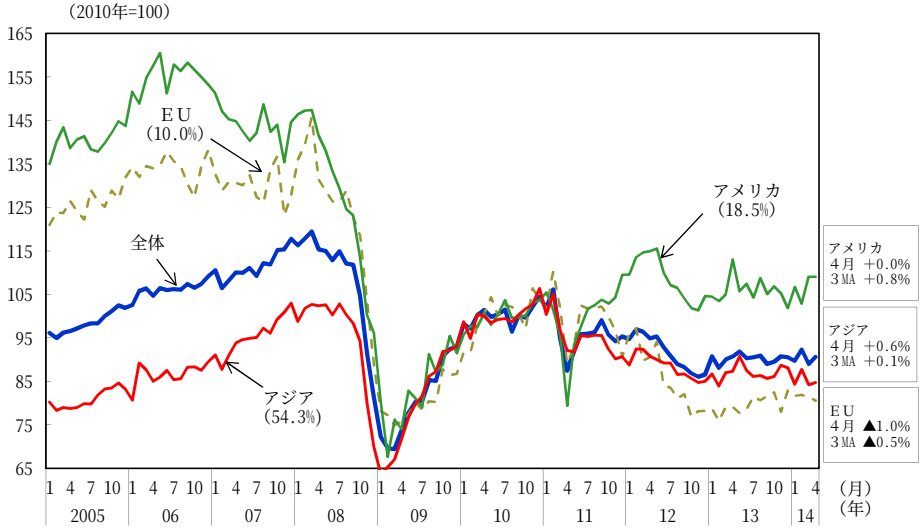

②輸入

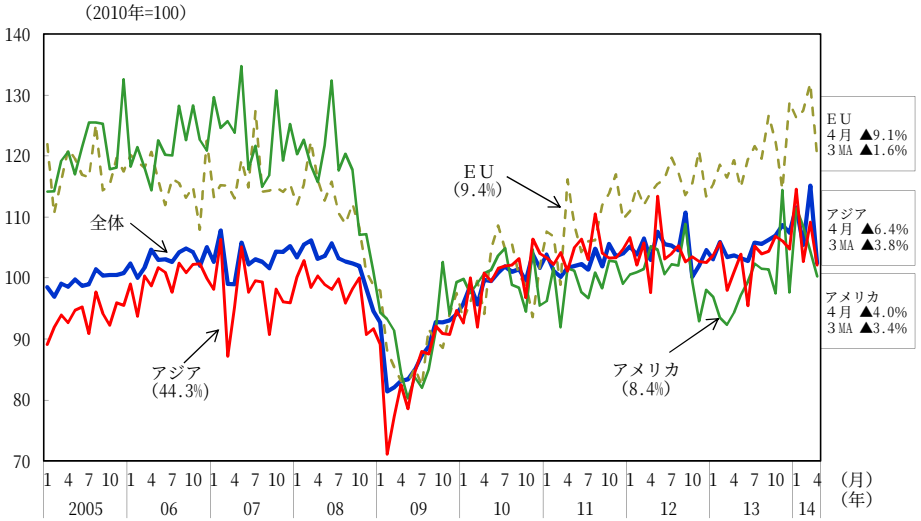

品目別輸出数量指数（2010年＝100）

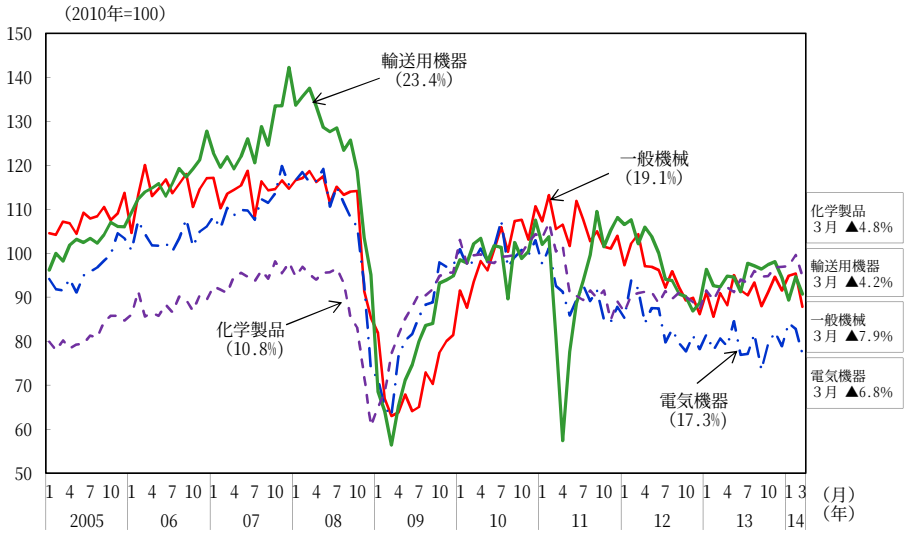

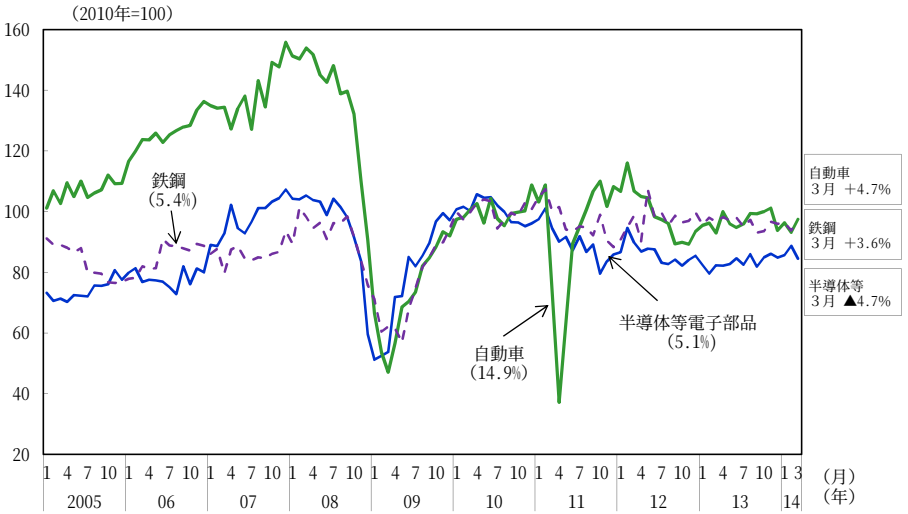

（備考） １．財務省「貿易統計」により作成。
２．内閣府による季節調整値。括弧内は2013年の金額ウェイト。