第１－２－２図　有効求人倍率の低下と製造業比率の相関
―全ての地域で生産が極めて大幅に減少―

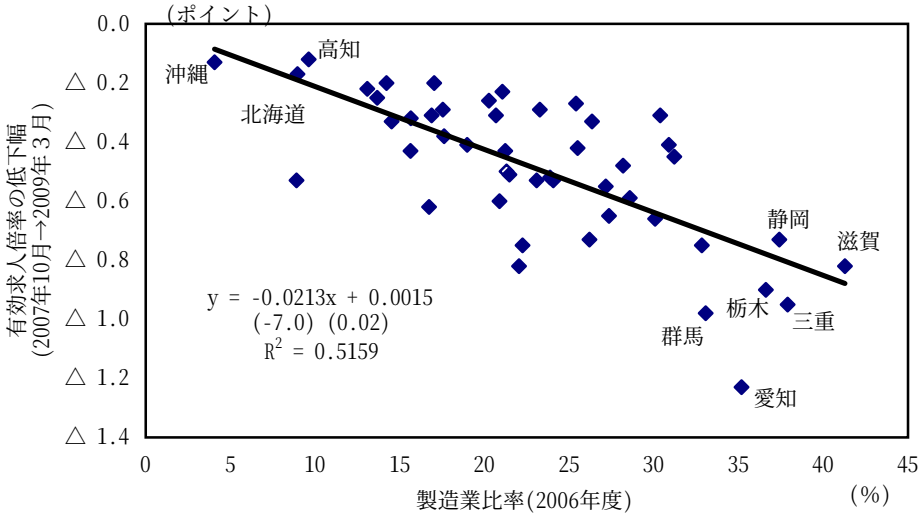

（備考）１．内閣府「県民経済計算」、厚生労働省「職業安定業務統計」により作成。
２．回帰式の(　)内はt値。
３．製造業比率とは、各県の県内総生産に占める製造業の比率のこと。