７．生産・出荷・在庫

生産は、緩やかに減少している。

（前年比は原数値、（ ）内は季調済前期（月）比、％）

		2006年度	2007年度	08年１－３月	４－６月	08年５月	６月	７月
鉱工業生産	（前期比）			（▲ 0.7）	（▲ 0.8）	（2.8）	（▲ 2.2）	（1.3）
	（前年比）	4.6	2.6	2.3	1.0	1.1	0.0	2.4
鉱工業出荷	（前期比）			（▲ 0.5）	（▲ 0.9）	（2.0）	（▲ 3.0）	（1.9）
	（前年比）	4.3	3.1	3.1	1.2	1.7	▲ 0.6	3.1
鉱工業在庫	（前期比）			（0.0）	（0.4）	（0.5）	（1.1）	（▲ 0.1）
	（前年比）	1.6	2.1	2.1	2.7	1.5	2.7	2.2
生産者製品在庫率指数（2005年＝100）		100.8	105.3	105.3	105.0	101.2	105.0	101.2
製造工業稼働率指数（2005年＝100）		102.9	104.1	104.4	102.8	104.1	102.3	103.7
第３次産業活動指数	（前期比）			（▲ 1.1）	P （1.0）	（▲ 0.2）	P（▲ 0.8）	
	（前年比）	1.7	1.1	0.6	P ▲ 0.2	▲ 0.2	P ▲ 0.9	

（備考）１．鉱工業在庫の年度は年度末比、四半期は期末比。Pは速報値。

２．生産者製品在庫率の年度は年度末値（季節調整値）、四半期は期末値（季節調整値）。

３．製造工業稼働率の年度は平均値（原数値）、四半期は平均値（季節調整値）。

４．製造工業生産予測指数は、８月は前月比2.9%減、９月は同3.4%増。

鉱工業生産・出荷・在庫・在庫率の推移

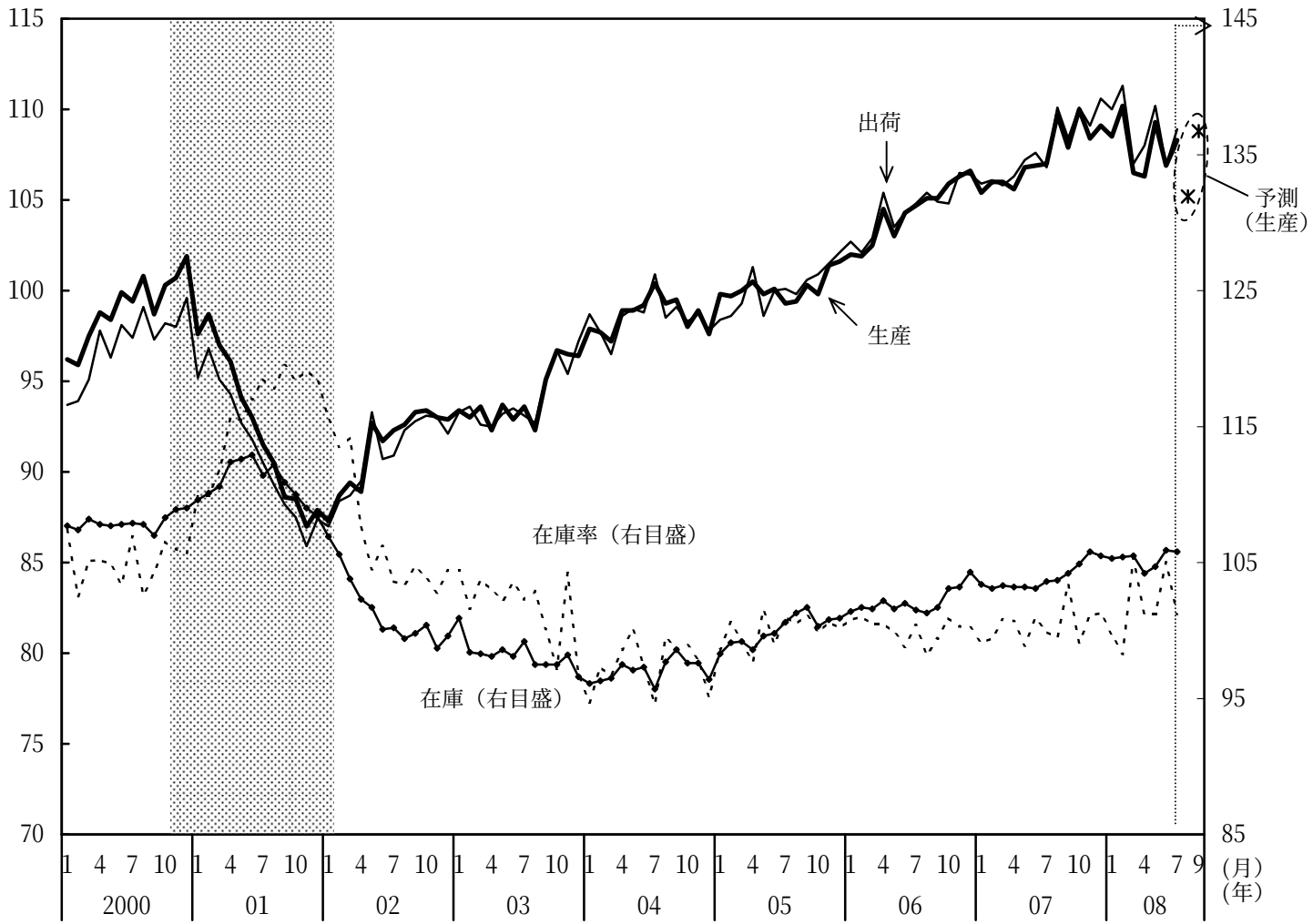

在庫循環図

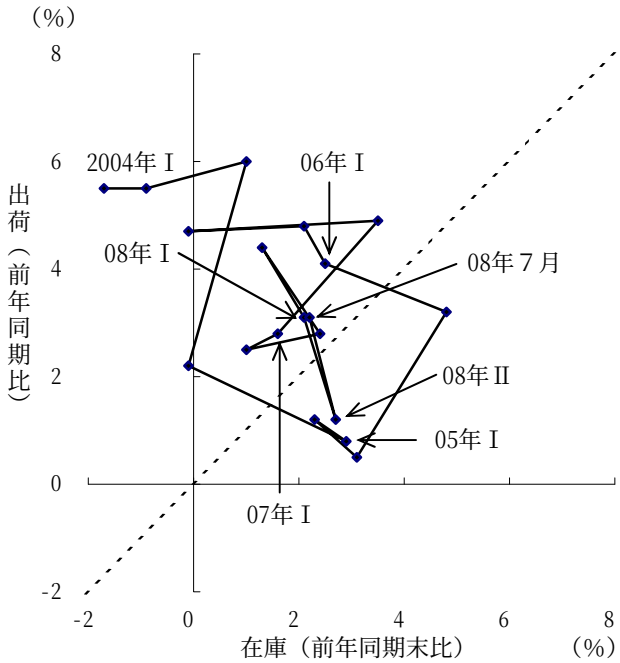

－概念図－

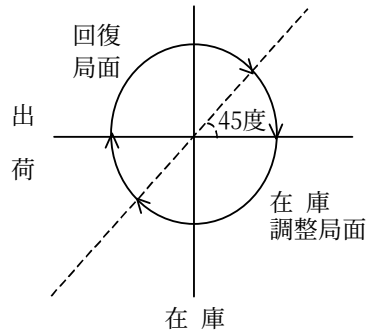

（備考）１．経済産業省「鉱工業指数」により作成。
２．季節調整済指数（2005年＝100）。シャドー部は景気後退期を表す。
３．08年８月、９月の生産指数は、製造工業生産予測調査の増減率を用いて試算したもの。